

OSAKA, KANSAI, JAPAN

EXPO 2025

#EXPO2025ISCOMING!!



**SPECIAL
PROMO**
55,000 บาท

DESIGNING FUTURE SOCIETY

FOR OUR LIVES

01-05 JUNE 2025

For 4 Nights, 5 Days

EXPLORE THE UNKNOWN

Embark on a transformative journey and explore the allure of diverse cultures, landscapes, and people.

Book Now

02-763-2600
ext. 2780, 2752

Email: irs@tni.ac.th





TRIP HIGHLIGHT

01.

OSAKA World Expo 2025

เข้าชมงานแบบเต็มอิม 2 วัน ในธีม
Designing Future Society for Our Lives

02.

WORK MONODZUKURI CONCEPT

เรียนรู้และร่วม WORKSHOP กับอาจารย์ญี่ปุ่นผู้เชี่ยวชาญ

03.

JAPAN CULTURAL

สัมผัสมนต์เสน่ห์เมืองเก่าสมัยเอโดะ ดื่มด่ำวัฒนธรรมและธรรมชาติ
ในแบบญี่ปุ่นแท้ ๆ ที่เกียวโต

04.

INNOVATION CITY

เปิดมุมมองใหม่กับโอซาก้า เมืองแห่งนวัตกรรมและความคิดสร้างสรรค์
จุดหมายปลายทางของเทคโนโลยีและแรงบันดาลใจแห่งอนาคต

05.

DISCOVER OSAKA

สำรวจโอซาก้า เมืองแห่งแสงสีและรสชาติที่หลากหลาย
พาคุณสนุกทุกที่ไปด้วยกัน!



31 พฤษภาคม 2568

22:00 PM พบกันสนามบินดอนเมืองเคาเตอร์ D สายการบิน AIR ASIA.เที่ยวบิน XJ 612

****หมายเหตุสายการบินอาจมีการเปลี่ยนแปลงเพื่อความเหมาะสม****

01:15 AM ของวันที่ 1 มิถุนายน 2568 ออกเดินทางจากสนามบิน DONMUANG (BKK) สู่ สนามบิน KANSAI AIRPORT (KIX)

DAY 1 01 มิถุนายน 2568

08:40 AM เดินทางถึงสนามบิน KANSAI INTERNATIONAL AIRPORT (KIX) ประเทศญี่ปุ่น ผ่านกระบวนการตรวจคนเข้าเมืองรับกระเป๋า ผ่านกระบวนการศุลกากร

10:00 AM ออกเดินทางสู่เมือง KYOTO ใช้เวลาในการเดินทางประมาณ 1.5 ชั่วโมง

เที่ยวโตเป็นหนึ่งในเมืองที่สวยงามและมีความสำคัญทางประวัติศาสตร์ของประเทศญี่ปุ่น เมืองนี้เคยเป็นเมืองหลวงของญี่ปุ่นมาก่อน และเต็มไปด้วยวัดวาอารามและสวนสวยที่สะท้อนถึงวัฒนธรรมญี่ปุ่นที่มีมาอย่างยาวนาน

12:00 PM รับประทานอาหารกลางวัน JAPANESE SET



13:00 PM FUSHIMI INARI พุชิมีอินะริโทจะสร้างขึ้นเพื่ออุทิศแก่ อินาริ เทพเจ้าแห่งการเพาะปลูกและการค้าที่รุ่งเรือง เป็นศาลเจ้าที่สำคัญที่สุดในบรรดาศาลเจ้าอินาริทั้งหมดในญี่ปุ่น แนวเสาประตูโทริอิสีส้มสดไล่ทอดยาวสุดสายตา ขึ้นไปสู่ยอดเขาอินาริ ทำให้เกิดเป็นภาพอันน่าประทับใจและเป็นหนึ่งในภาพที่โด่งดังที่สุดของญี่ปุ่น



14:00 AM **ออกเดินทางเที่ยวชมวัด KIYOMIZU คิโยมิซุเดระ** ตั้งอยู่บนเขาโอโตวะ ทางตะวันออกของนครเกียวโต เป็นสถานที่ท่องเที่ยวที่มีชื่อเสียงที่สุดแห่งหนึ่งของเมืองเกียวโต ปัจจุบันเป็นส่วนหนึ่งของอนุสรณ์สถานทางประวัติศาสตร์เกียวโตโบราณ ซึ่งเป็นมรดกโลกขององค์การยูเนสโก อาคารหลักของคิโยมิซุเดระได้รับคัดเลือกให้เป็นหนึ่งในสมบัติประจำชาติญี่ปุ่น ชื่อของวัดซึ่งมีความหมายว่าน้ำบริสุทธิ์ มีที่มาจากน้ำตกที่ไหลผ่านเนินเขาลงมาบริเวณวัด

16:00 PM **ออกเดินทางสู่เมือง OSAKA**
จังหวัดโอซาก้า (Osaka) เป็นหนึ่งในเมืองที่ใหญ่ที่สุดในญี่ปุ่นและเป็นศูนย์กลางทางเศรษฐกิจ วัฒนธรรม และการค้าของประเทศ ตั้งอยู่ในภูมิภาคคันไซ โอซาก้ามีความหลากหลายทั้งในด้านประวัติศาสตร์ อาหาร และสถานที่ท่องเที่ยว ซึ่งทำให้เป็นจุดหมายปลายทางที่น่าสนใจสำหรับนักท่องเที่ยว

15:30 ย่านชินเซไก (Shinsekai): ย่านที่มีบรรยากาศย้อนยุค และเยี่ยมชมหอคอยซีเทนคาคุ (Tutenkaku Tower) ที่เป็นสัญลักษณ์ของเมือง เสน่ห์ของย่านนี้อยู่ที่อาหารท้องถิ่น เช่น คุซึคัตสึ (Kushikatsu) ซึ่งเป็นอาหารทอดเสียบไม้

18:00 PM **อิสระรับประทานอาหารเย็น**

20:00 PM **CHECK-IN HOTEL OSAKA SHINSAIBASHI AREA**



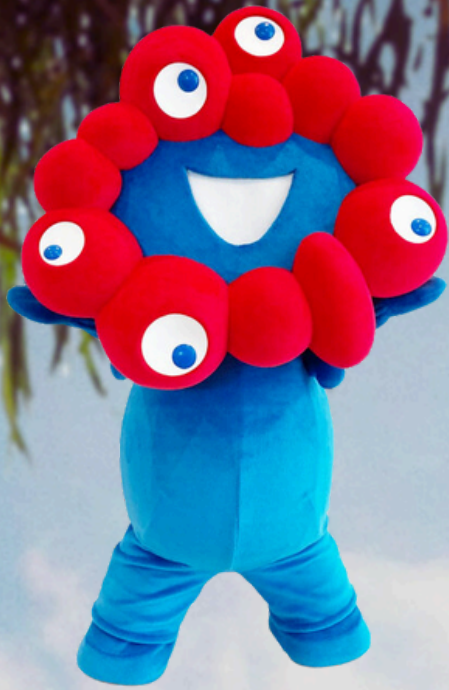

EXPO 2025 is coming!

DAY 2-3 02-03 มิถุนายน 2568

07:00 AM รับประทานอาหารเช้าภายในห้องอาหารโรงแรม

08:00 AM นำท่านเดินทางโดยรถไฟสู่ เกาะ Yumeshima สถานที่จัดงาน โอซาก้า เวิลด์เอ็กซ์โป 2025
นำท่านเข้าชมงาน OSAKA World Expo 2025

10:00 AM อีสรະเข้าชมความสวยงามของพาววิลเลียนประเทศต่างๆ ตามอรัยาศัย
รวมทั้ง Thailand Pavilion ที่ได้เข้าร่วมจัดงาน ในโซน Connecting Live ภายใต้ธีม
“Thailand Empowering Lives For Greatest Happiness” สร้างสรรค์ชีวิตเพื่อความสุข ที่ยิ่งใหญ่
ชมอาคารจัดแสดงนิทรรศการ วิมานไทย (VIMANA THAI) ที่นำเสนออัตลักษณ์ความเป็นไทยผ่านภูมิปัญญา
ท้องถิ่นและนวัตกรรมที่มีรากฐานมาจาก ภูมิปัญญาไทยในแนวคิด “SMILE”

**** อีสรະรับประทานอาหารกลางวัน และอาหารเย็น** เพื่อให้ท่านได้มีเวลาเดินเที่ยวชมงานได้อย่างเต็มที่จนถึง
ช่วงค่ำ

18:00 PM คณะพร้อมกันที่จุดนัดพบ เดินทางกลับสู่โรงแรมที่พัก
ณ Holiday Inn & Suites Shin Osaka ระดับ 4 ดาว หรือเทียบเท่า

DAY4 04 มิถุนายน 2568

07:00 AM รับประทานอาหารเช้าภายในห้องอาหารโรงแรม

09:00 AM เยี่ยมชมมหาวิทยาลัย **OIT (OSAKA INSTITUTE OF TECHNOLOGY)**

OIT เป็นมหาวิทยาลัยที่มีชื่อเสียงด้านการบริหารจัดการแบบ MONODZUKURI โดยคำว่า MONODZUKURI เป็นภาษาญี่ปุ่น เกิดจาก คำว่า mono หมายถึง วัสดุสิ่งของและการใช้งาน ส่วน dzukuri หมายถึง “การทำให้เกิดขึ้น หรือการผลิต” ทำให้คำว่า MONODZUKURI คือการสร้างสรรคชิ้นงานโดยคำนึงถึงการใช้งานของผู้ใช้มากที่สุด ปัจจุบันการเข้ามาของ DX ส่งผลให้รูปแบบการผลิตสินค้าเปลี่ยนไปสู่การพัฒนา DX manufacturing เรียนรู้และเข้าใจแนวทาง และ การปรับเปลี่ยนรูปแบบการผลิตให้ยั่งยืน

12:00 PM อีสระรับประทานอาหารกลางวันภายในห้องอาหารมหาวิทยาลัย

13:00 PM กิจกรรม **WORKSHOP**

ในธีม **“Monodzukuri: Turning dedication into timeless creations.”**

แลกเปลี่ยนวัฒนธรรมภาษา ร่วมกิจกรรมกับนักศึกษาญี่ปุ่น ทัศนศึกษารอบมหาวิทยาลัยและเรียนรู้ชีวิตนักศึกษาญี่ปุ่น

17:00 PM เดินทางกลับที่พัก อีสระรับประทานอาหารเย็นและพักผ่อนตามอัธยาศัย





DAY 5 05 มิถุนายน 2568

07:00 AM รับประทานอาหารเช้าภายในห้องอาหารโรงแรม

08:30 AM ทำการ Check-out

09:00 AM ออกเดินทางสู่ตลาดคุโรมง (**Kuromon Ichiba Market**) เป็นหนึ่งในตลาดที่มีชื่อเสียงที่สุดในเมืองโอซาก้า ตั้งอยู่ในย่าน Chūō-ku ตลาดแห่งนี้ขึ้นชื่อในเรื่องของอาหารสดและอาหารท้องถิ่นที่มีความหลากหลาย โดยเฉพาะอาหารทะเลสดๆ ผลไม้ และอาหาร street food ท้องถิ่น พร้อมซื้อของฝากกลับประเทศไทย

10:30 AM ออกเดินทางสู่ปราสาทโอซาก้า (**Osaka Castle**) ปราสาทที่มีชื่อเสียงในด้านความงดงามและประวัติศาสตร์ ปราสาทนี้สร้างขึ้นในศตวรรษที่ 16 และมีสวนรอบปราสาทที่เหมาะสมสำหรับการเดินเล่น และชมวิวกวักทัศน์ เกี่ยวชมความสวยงามรอบปราสาท

12:00 PM อีสร่รับประทานอาหารกลางวัน

13:00 PM เกี่ยวชมพิพิธภัณฑ์สัตว์น้ำ **KAIYUKAN** หนึ่งในพิพิธภัณฑ์สัตว์น้ำที่ใหญ่และมีชื่อเสียงที่สุดในโลก เปิดให้บริการตั้งแต่ปี 1990 มีพื้นที่กว้างใหญ่โดยมีการออกแบบให้เป็นโลกใต้ทะเลที่สมจริง ประกอบด้วย 15 โซนที่แสดงสัตว์น้ำจากมหาสมุทรแปซิฟิก โดยมีแท็งก์น้ำ ขนาดใหญ่ที่สามารถมองเห็นวิวกวักจากด้านบนและด้านล่าง นอกจากนี้ยังมีแท็งก์ขนาดใหญ่ที่มีฉลามวาฬ ซึ่งเป็นไฮไลท์ของพิพิธภัณฑ์

15:00 PM ช็อปปิ้ง Rinku Premium Outlets เป็นเอาท์เล็ตที่ใหญ่ที่สุดในภูมิภาคคันไซ มีทั้งร้านค้าแบรนด์หรูและแบรนด์ทั่วไป เช่น Gucci, Prada, Nike, Adidas และอื่นๆ นอกจากนี้ยังมีร้านอาหารและคาเฟ่ให้บริการสำหรับนักช็อปที่ต้องการพักผ่อน



17:00 PM เลือกซื้อสินค้าตามอัยาศัย **AEON MALL IZUMINO KANSAI**

18:00 PM ออกเดินทางสู่สนามบิน **KANSAI AIRPORT**

19:00 PM ทำการเช็คอินสายการบิน **AIRASIA X** เที่ยวบิน **XJ611**
พร้อมอาหารค่ำเสิร์ฟภายในเครื่อง

20:55 PM ออกเดินทางกลับสู่ประเทศไทยโดยสวัสดิภาพ



GO BACK TO BANGKOK

อัตราค่าเข้าร่วมโครงการ **55,000** บาท (อัตรานี้รวมค่าตัวเครื่องบิน ค่าประกันการเดินทาง
ค่ารับ-ส่งสนามบิน ค่ารถนำเที่ยว ค่าอาหารกลางวันวันแรก ค่าไกด์และล่าม)

สำหรับนักเรียน นักศึกษา ตั้งแต่อายุ **15** ปีขึ้นไป และบุคคลทั่วไปที่สนใจ หากมีอายุต่ำกว่า **18** ปี
ต้องได้รับความยินยอมจากผู้ปกครอง

ขอสงวนสิทธิ์ในการยกเลิกโครงการหากมีผู้เข้าร่วมไม่ถึง **20** คน หรืออาจมีค่าใช้จ่ายส่วนเพิ่ม

มีบริการจัดโครงการเฉพาะกลุ่มส่วนตัว

สอบถามหรือขอรายละเอียดเพิ่มเติมได้ที่ **Email: irs@tni.ac.th**
หรือโทร. **0-2763-2600** ต่อ **2752, 2780** (โครงการ **Osaka Expo 2025**)



Apply Now





OSAKA WORLD EXPO คืออะไร

ทำไมคนถึงสนใจ?

OSAKA WORLD EXPO 2025

Designing Future Society for Our Lives



WORLD EXPO เป็นงานระดับนานาชาติที่สำคัญที่รวบรวมผู้คนจากทั่วทุกมุมโลก เพื่อจัดแสดงผลงาน รวมถึงร่วมเฉลิมฉลองด้านนวัตกรรม วัฒนธรรม และความก้าวหน้าของประเทศต่างๆ

ระหว่างวันที่ 13 เมษายน ถึง 13 ตุลาคม 2025 รวมระยะเวลา 184 วัน ภายใต้ธีม “การออกแบบสังคมแห่งอนาคตสำหรับชีวิตของเรา” (DESIGNING FUTURE SOCIETY FOR OUR LIVES)

สถานที่จัดงาน

งานจะจัดขึ้นที่เกาะยูเมะชิมะ หรือ “เกาะแห่งความฝัน” ซึ่งเป็นเกาะเทียมที่มนุษย์สร้างขึ้นในอ่าวโอซาก้า ตั้งอยู่ใกล้กับปากแม่น้ำโยโดะ ในเขตโคโชนาะ นครโอซาก้า



โลโก้ “myaku-myaku”

โลโก้ของงาน EXPO 2025 ชื่อว่า “MYAKU-MYAKU” ซึ่งเป็นสิ่งมีชีวิตที่ถือกำเนิดมาจากเซลล์และน้ำพุเล็กๆ ที่โชนสึกที่ในคันไซ โดยมีลักษณะเป็นรูปทรงที่สื่อถึงเซลล์ ซึ่งเป็นหน่วยพื้นฐานของชีวิต สัญลักษณ์นี้แสดงถึงการเชื่อมโยงและการพัฒนาร่วมกันของสังคมมนุษย์





OSAKA World Expo HIGHLIGHT



นวัตกรรมและเทคโนโลยีในงาน

จะมีการจัดแสดงเทคโนโลยีล้ำสมัยและความคิดสร้างสรรค์จากหลากหลายสาขา โดยพาววิลเลียนจากประเทศต่างๆ จะนำเสนอแนวคิดและนวัตกรรมที่สอดคล้องกับธีมหลักของงาน เพื่อร่วมกันออกแบบสังคมแห่งอนาคตที่ยั่งยืนและเชื่อมโยงชีวิตของผู้คนเข้าด้วยกัน



พาววิลเลียนของประเทศต่างๆ

ประเทศต่างๆ จะนำเสนอพาววิลเลียนที่สะท้อนถึงวัฒนธรรม นวัตกรรม และเทคโนโลยีของตน ภายใต้ธีม “การออกแบบสังคมแห่งอนาคตสำหรับชีวิตของเรา” ตัวอย่างพาววิลเลียนที่น่าสนใจ ได้แก่:

- **ฝรั่งเศส:** พาววิลเลียนในธีม “Theatre of Nature” หรือ “โรงละครแห่งธรรมชาติ” ออกแบบโดยสตูดิโอสถาปัตยกรรม Coldefy และสถาบันสถาปัตยกรรมอิตาลี CRA: Carlo Ratti Associati
- **ออสเตรเลีย:** พาววิลเลียนในธีม “Chasing the Sun” ออกแบบโดยสตูดิโอ Buchan เสนอผลงานทางธรรมชาติของออสเตรเลีย
- **สหรัฐอเมริกา:** พาววิลเลียนทำหน้าที่เป็น “ศูนย์รวมวัฒนธรรม” ของประเทศ ผ่านการจัดแสดงผลงานสถาปัตยกรรม นวัตกรรม วัฒนธรรม และอุตสาหกรรมร่วมสมัยที่ดีที่สุดของอเมริกา

พาววิลเลียนของประเทศไทย

ประเทศไทยจะมีพาววิลเลียนที่นำเสนอศักยภาพด้านสาธารณสุขและวัฒนธรรมไทย ภายใต้แนวคิด “หมุดหมายสุขภาพโลก” ซึ่งจะจัดแสดงนวัตกรรมทางการแพทย์และการดูแลสุขภาพที่เป็นเอกลักษณ์ของไทย

กิจกรรมและโปรแกรมพิเศษ

ระหว่างงาน จะมีกิจกรรมและโปรแกรมพิเศษมากมาย เช่น การแสดงศิลปะ วัฒนธรรม การสัมมนาเกี่ยวกับนวัตกรรมและเทคโนโลยี การประชุมเชิงปฏิบัติการ และกิจกรรมสำหรับครอบครัว เพื่อส่งเสริมการเรียนรู้และความบันเทิงสำหรับผู้เข้าชมทุกวัย และ ยังมีการจัดแสดงนิทรรศการที่น่าสนใจจากทั่วโลก การนำเสนอเทคโนโลยีล้ำสมัยที่น่าสนใจ และกิจกรรมต่างๆ ที่จะสร้างความประทับใจให้แก่ผู้เข้าชม อีกทั้งยังเป็นโอกาสสำคัญในการแลกเปลี่ยนความรู้และวัฒนธรรมระหว่างประเทศต่างๆ

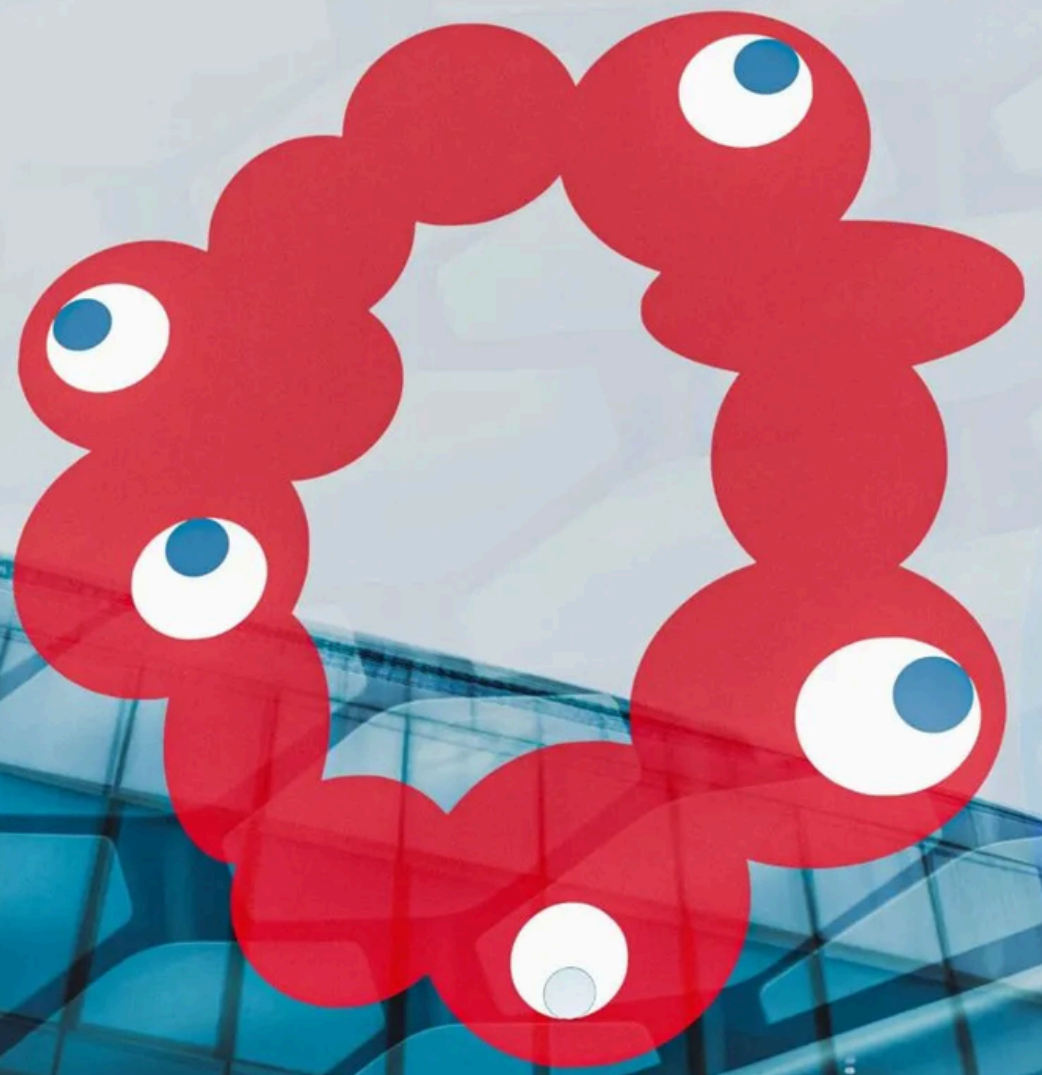

OSAKA, KANSAI, JAPAN

EXPO
2025